

ALAPRAJZ M 1:100  
meglévő állapot

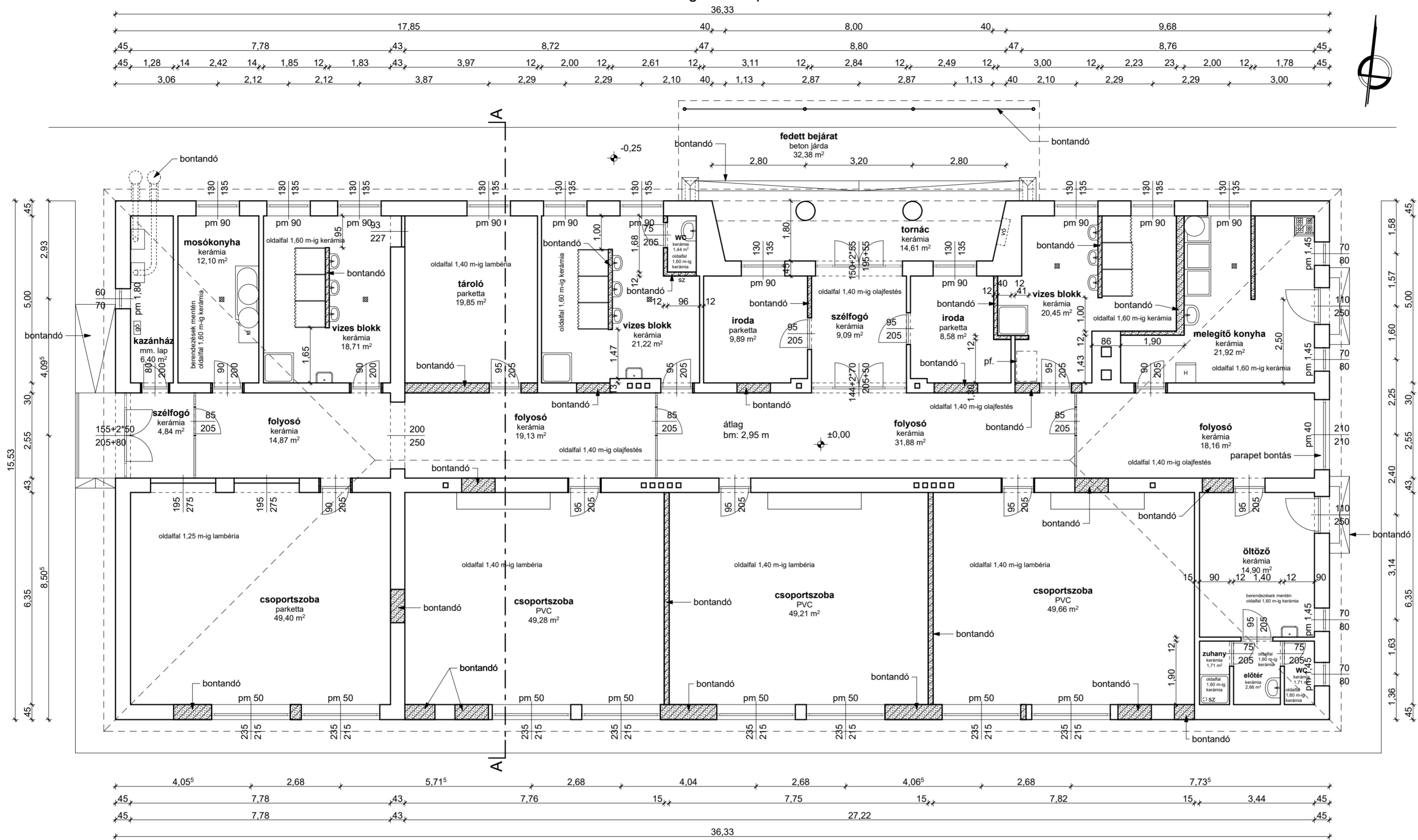

A-A METSZET M 1:100  
meglévő állapot

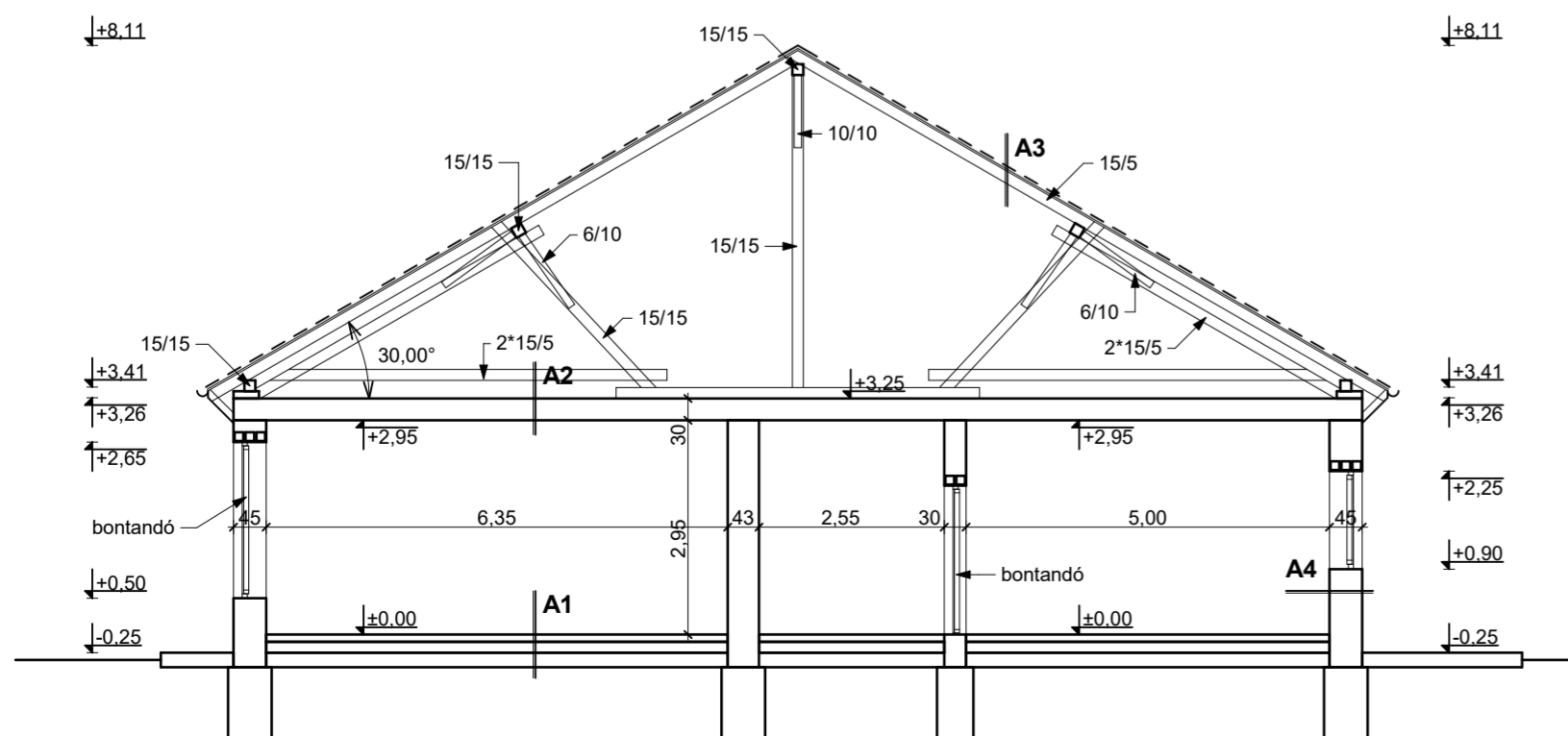

- A1** padlóburkolat (alaprész szerint) aljzatbeton kavicságy feltöltés
- A2** saralás deszkázat fa gerendás fődém nádszövet vakolat
- A3** kerámia cserépfedés cserépléc ellenléc tetőfólia fa fedélszék
- A4** belső vakolat km. téglafalazat külső vakolat

**Megjegyzés:**

Meglévő méretek vakolt mérettel kerültek feltüntetésre. Állapotvizsgáló metszet rétegrendjei feltételezett, az épület korából és jellegéből adódóan került meghatározásra. Roncsolásos feltárás nem készült. Fedélszék főállásainál nem minden elem megtalálható, vagy már nem is készült. 100-as szelemenosztás, minden ötödik főállás. Kémények kurtói nem kerültek feltárássra.

Megnevezés:  
**BÖLCSŐDE  
KIALAKÍTÁS**  
ALAPRAJZ ÉS METSZET  
MEGLÉVŐ ÁLLAPOT

Cím:  
**5435 MARTFŰ,  
MÁJUS 1 ÚT 19.  
808/5 HRSZ.**  
Megbízó:  
MARTFŰ VÁROS ÖNKORMÁNYZATA  
5435 MARTFŰ  
SZENT ISTVÁN TÉR 1.  
Aláírás:

Tervező:  
**A.D. MÉRNÖKI IRODA KFT.**  
5435 MARTFŰ,  
GESZTENYE SOR 1/A.  
Felelős tervező:  
HONTI GYULA  
ÉPÍTÉSZTERVEZŐ  
É 16-0126  
Aláírás:

Építész munkatárs:  
NAGY GÁBOR  
OKL. ÉPÍTÉSZMÉRNÖK  
É 16-0265

Terv fajta:  
**TENDER TERV**

Rajz szám:  
**A-01**

Dátum:  
2018. 01. 12.

Méretarány:  
M 1:100