

KÉRELEM

Helyi vízgazdálkodási hatósági jogkörbe tartozó 500 m³/év alatti vízigényt biztosító vert/ásott/fúrott kutak vízjogi üzemeltetési és fennmaradási engedélye iránt

1. A kérelmező:

neve: _____
címe (állandó lakhelye): _____
anyja neve: _____
születési helye, ideje: _____
telefonszám: _____

2. A vízjogi létesítési engedély (fennmaradási engedély esetén nem kell kitölteni):

száma: _____
kelte: _____
kiállító hatóság: _____

3. A kút helye

irányítószám: _____
település: _____
közterület jellege (utcanév), házszáma: _____
helyrajzi száma: _____
koordináták (földrajzi vagy EOV): _____

4. A vízhasználat célja (a megfelelőt húzza alá):

háztartási vízigény
házi ivóvízigény

5. A kút műszaki adatai

5.1. kút létesítésének dátuma: _____
húzza alá, ha: a dátum nem ismert
talpmélység (terepszint alatt - méter): _____
nyugalmi vízszint (terepszint alatt - méter): _____

5.2. csak fúrt kút esetében

5.2.1. iránycső:
anyaga: _____
átmérője: _____
rakathossz: _____

5.2.2. csövezet:
anyaga: _____
átmérője: _____
rakathossz: _____

5.2.3. szűrőzött szakasz:
mélységköze: _____
átmérője: _____
kialakítása: _____

típusa: _____

5.2.4. a kút-felső rész kialakítása fűrt vagy vert kút esetében (a megfelelőt húzza alá):

akna
kútház
kútszekrény
kútsapka

Kútfej akna méretei (m): _____ anyaga: _____

5.3. Csak ásott kút esetében:

5.3.1. kútfalazat:

anyaga: _____
átmérője (mm/mm): _____
helye (m-m): _____

Vízbeáramlás helye (a megfelelőt húzza alá):

nyitott kúttalp
nyitott falazat
helye (mindkét esetben m-m): _____

5.3.2. a kút lezárása

fedlap: _____
anyaga: _____

5.4. Csak vert kút esetében:

5.4.1. csövezet:

anyaga: _____
átmérője (mm): _____
rakathossz (m-m): _____
szűrőzött szakasz mélységköze (m-m): _____
szűrő típusa: _____

5.5. A vízkitermelés módja (a megfelelőt húzza alá):

kézi
gépi

5.6. A használat során keletkező szennyvíz:

mennyisége: _____
elhelyezése: _____

Nyilatkozat:

A kérelemben a közölt adatok a valóságnak megfelelnek, a kút úgy került kialakításra, hogy abba a felszínről szennyeződés vagy csapadékvíz nem kerülhet.

Tudomásul veszem, hogy a hiányosan benyújtott kérelem érdemi vizsgálat nélkül elutasításra kerül.

Kelt: _____

tulajdonos

Fennmaradási engedély esetén a felszín alatti vízkészletekbe történő beavatkozás és a vízkútfúrás szakmai követelményeiről szóló 101/2007. (XII.23.) KvVm rendelet 13. §-ában megjelölt szakember aláírása:

Tudomásul veszem, hogy a hiányosan benyújtott kérelem érdemi vizsgálat nélkül elutasításra kerül.

Kelt: _____

kivitelező

Kérelemhez mellékelni kell:

- a) Ivóvízcélú felhasználás esetén a vizek hasznosítását, védelmét és kártételeinek elhárítását szolgáló tevékenységekre és létesítményekre vonatkozó általános szabályokról szóló 147/2010. (IV.29.) Korm. rendelet szerinti vízminőség-vizsgálat eredményét igazoló dokumentum.
- b) Adatlap
Helyszínrajz
Fényképfelvétel a kútról és környezetéről.

Továbbá fűrt kút esetében:

- a) A felszín alatti vízkészletekbe történő beavatkozás és a vízkútfúrás szakmai követelményeiről szóló 101/2007. (XII.23.) KvVM rendelet 13. § (2) bekezdésének való megfelelés igazolása. - (vízügyi szakember, kútfúró OKLEVELE, BIZONYÍTVÁNYA)

(A felszín alatti vízkészletekbe történő beavatkozás és a vízkútfúrás szakmai követelményeiről szóló 101/2007. (XII. 23.) KvVM rendelet 13. § (2) bekezdése: Kút kivitelezését - beleértve annak felújítását, javítását és megszüntetését is - az végezheti, aki a) az Országos Képzési Jegyzék szerint vízkútfúró szakképesítést szerzett, vagy olyan szakirányú középfokú végzettséggel rendelkezik, amelyhez tartozó tantárgyi képzés és vizsga a kút kivitelezésének elméleti és gyakorlati szinten történő elsajátítását igazolja, vagy szakirányú felsőfokú végzettséggel rendelkezik és kút- kivitelezési jogosultsággal rendelkező személy az elsajátított kút-kivitelezési gyakorlatot számára igazolja, valamint b) a vízkutatási és vízfeltárási célból végzett fúrási, kútépítési, kúttisztítási, kútfelújítási, kútjavítási berendezésre vonatkozóan a bányafelügyelet által kiadott, a bányafelügyelet műszaki-biztonsági előírásainak való megfelelést tanúsító igazolásával, vagy a gépek biztonsági követelményeiről és megfelelőségének tanúsításáról szóló miniszteri rendelet szerinti EK megfelelőségi nyilatkozattal rendelkezik.”)

ADATLAP
Vízügyi üzemeltetési és fennmaradási engedélyhez
Ásott kút

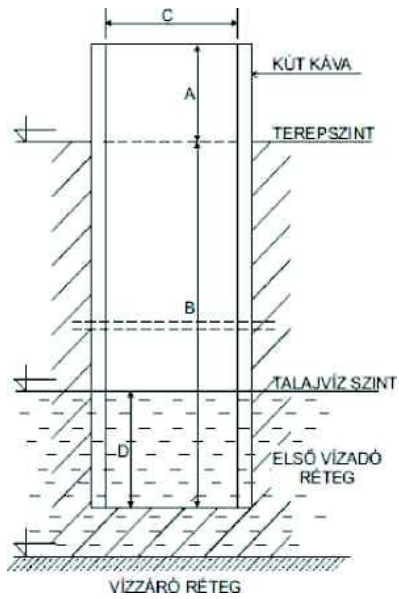

- A: KAVA MAGASSÁG**
M
- B: KÚT MÉLYSÉG**
M
- C: KÚT ÁTMÉRŐ**
M
- D: VÍZOSZLOP**
MAGASSÁG:
M

Név:		Cím:	
Hrsz.:		Tel.:	
Kútásás időpontja:		Kútásó neve:	
Tulajdonos aláírása		Kútásó aláírása	
Helyszíni szemlét végző neve:			
Megjegyzés:		Időpont:	
Szemlét végző aláírása			

ADATLAP
Vízügyi üzemeltetési és fennmaradási engedélyhez
Fúrt kút

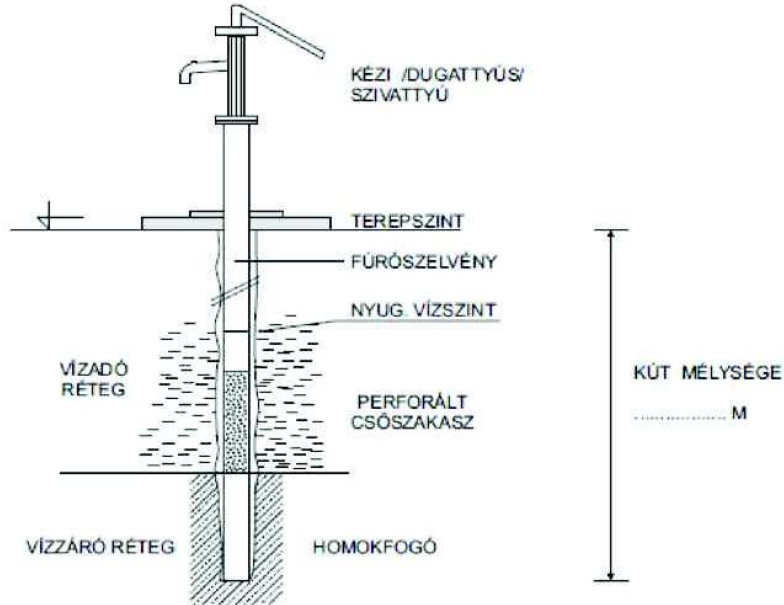

Név:		Cím:	
Hrsz.:		Tel.:	
Kútásás időpontja:		Kútásó neve:	
Tulajdonos aláírása		Kútásó aláírása	
Helyszíni szemlét végző neve:			
Megjegyzés:		Időpont:	
Szemlét végző aláírása			

ADATLAP
Vízügyi üzemeltetési és fennmaradási engedélyhez
Vert kút

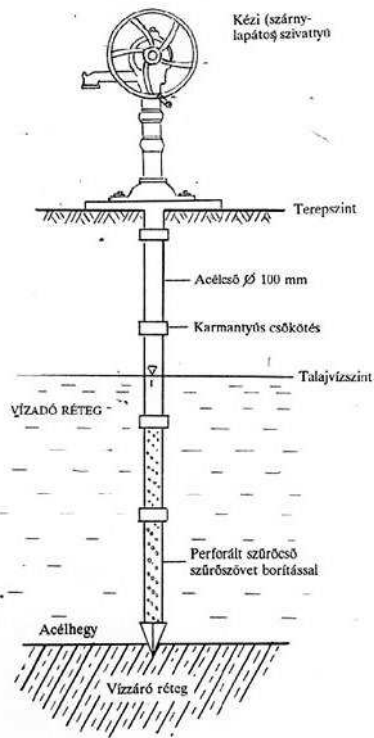

Vert (Norton) kút

Név:		Cím:	
Hrsz.:		Tel.:	
Kútásás időpontja:		Kútásó neve:	
Tulajdonos aláírása		Kútásó aláírása	
Helyszíni szemlét végző neve:			
Megjegyzés:		Időpont:	
Szemlét végző aláírása			