

GEO-KAR Mérnöki Iroda Bt.
5435 Martfű, Szolnoki út 58.

A munkavégző neve

Munkaszám: **45/2021**

E-35-19/2021

E-3-594/2021

Martfű

külterület

Község,
város

Adatszolgáltatás iktatószáma: 2-684/2021

VÁLTOZÁSI VÁZRAJZ

a 090/9, 090/10 helyrajzi számú földrészletek határrendezése

M= 1:2000

A vázrajz méretek levételére nem alkalmas.

Változás előtti állapot						Változás utáni állapot						Megjegyzé
Hrsz	Alrészlet		Terület ha.m ²	AK	Hrsz	Alrészlet		Terület ha.m ²	AK	Szolgalmi és egyéb jogok		
	jel	műv. ág				min.o.	jel				műv. ág	
1	2	3	4	5	6	7	8	9	10	11	12	13
090/9		kivett, személtérakó telep		1.1146	0.00	090/9		kivett, személtérakó telep		1.0146	0.00	
090/10		kivett, személtérakó telep		0.3715	0.00	090/10		kivett, személtérakó telep		0.4715	0.00	
Összesen:				1.4861	0.00					1.4861	0.00	

A megosztás akaratunknak megfelelően történt:

D. P. P. AL



Martfű, 2020. június 10.

PFEFFER KÁROLY

földmérő mérnök
Ingatlanrendező min. 1733/2002;
Kamara szám: MK/16-0551

Készítő, minőséget tanúsító: **Pfeffer Károly**

földmérő ig. száma: 6677/2014

Ing.rend.min.sz.: 1733/2002

Kamarai terv. jog. szám: GD-T/16-0551

Szolnok, 2021. június 23. nap



Záradékoló: *Majlik Andrea*
Ing.rend.min.szám:

Majlik Andrea

Ingatlanrendező földmérő
Minősítés száma: 2306/2017
Földmérő ig.szám: 7638/2018

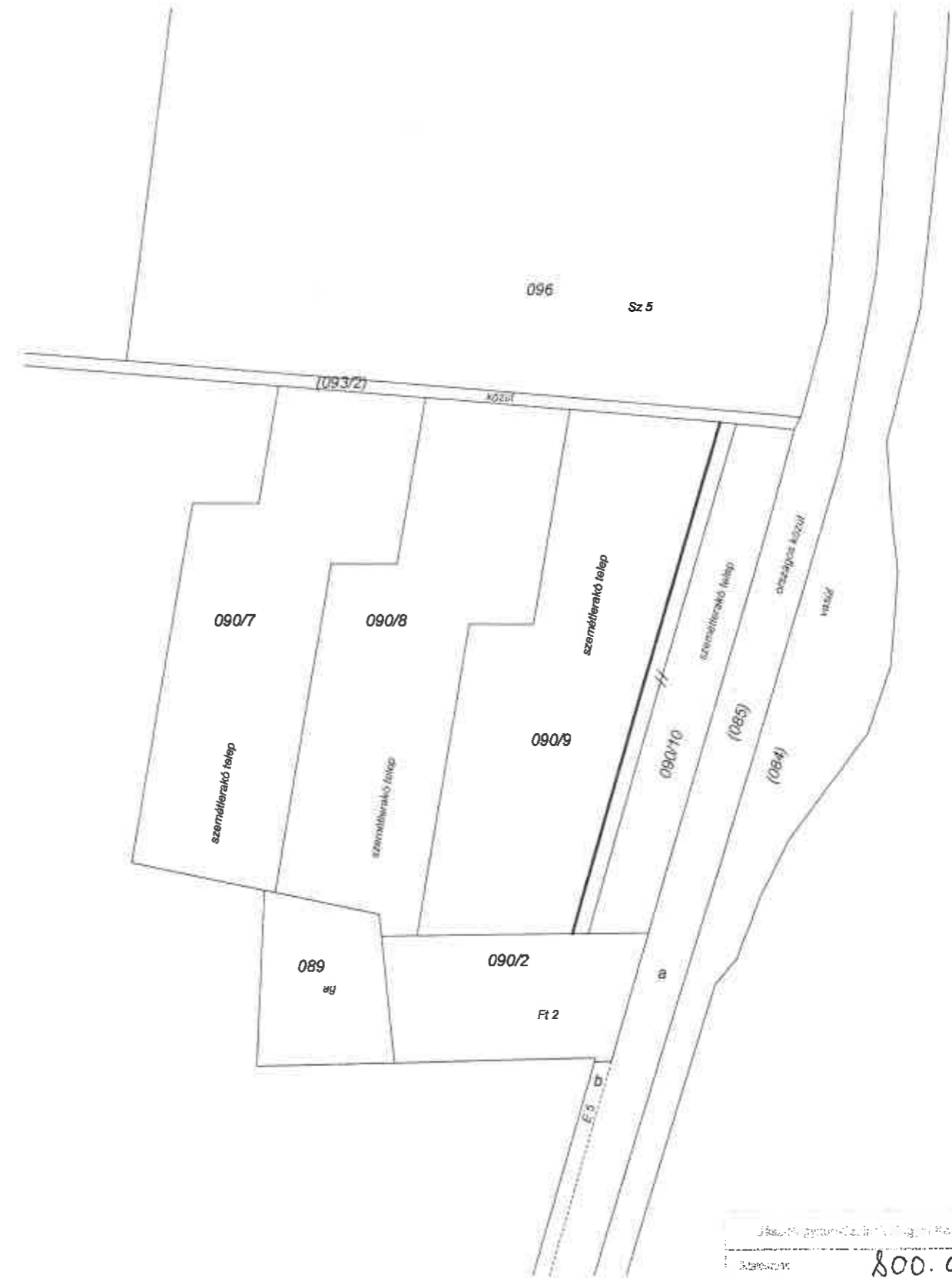

Jász-Nagykun-Szolnok Megyei Földhivatal	
Központ	800.092
Készítés dátuma	2021 JÚN. 07
Földrajzi	u.p.