



## **Martfű Város Polgármesterétől**

5435 Martfű, Szent István tér 1.

telefon: 56/450-222; fax: 56/450-853; e-mail: titkarsag@ph.martfu.hu

---

### **Előterjesztés**

Martfű Város közigazgatási területén levő térfigyelő kamerarendszer bővítésének jóváhagyására  
(442-es út mentén meglévő mellé egy új felszerelése, a zebra irányába és a Gesztenye sor - Május 1 út kereszteződés és egészségház parkoló)

Martfű Város Önkormányzata Képviselő-testületének

2022. november 7-i ülésére

Előkészítette: Szász Éva jegyző, Dr. Molnár György aljegyző

Véleményező: Pénzügyi, Ügyrendi és Városfejlesztési Bizottság

Döntéshozatal: egyszerű többség

Tárgyalás módja: nyilvános ülés

Tisztelt Képviselő-testület!

A Képviselő-testület 2022. január 27-én hozott döntést a Martfű Város közigazgatási területén levő térfigyelő kamerarendszer helyszíneinek bővítéséről.

Az azóta eltelt időben a város közbiztonsága érdekében szükséges a jelenlegi kamera rendszer bővítése.

Az Önkormányzat folyamatosan fejleszti a közterületi kamerarendszert, ezáltal nő az itt élők biztonságérzete és a különböző események (mint pl.: rongálás, baleset) felderítésében nagy segítséget nyújtanak a rendőrség számára.

Idén befejeződik a régi kamerák cseréje. Ezáltal nappal és éjszaka is megfelelő minőségű felvétel készül. A modernizáció mellett két új kamera felszerelését tervezi az Önkormányzat.

1. 442-es út mentén meglévő mellé egy új felszerelése, a zebra irányába (kép az előterjesztéshez mellékelve). A Rendőrség kérésére a gyalogátkelőhely indokolt megfigyelése, biztonságának fokozása, többször fordult már elő szabálytalanság.
2. Gesztenye sor - Május 1 út kereszteződés és egészségház parkolónál. Az egészségháznál jelentős a forgalom. Gyakran alakulnak ki veszélyes helyzetek, többször fordult elő baleset a kereszteződésben és a parkolóban.

Kérem, hogy a Képviselő-testület vitassa meg az előterjesztést és hozza meg döntését.

Martfű, 2022. november 03.

**Dr. Papp Antal**  
polgármester

Az előterjesztés melléklete, a 442-es út mentén meglévő mellé egy új felszerelése, a zebra irányába

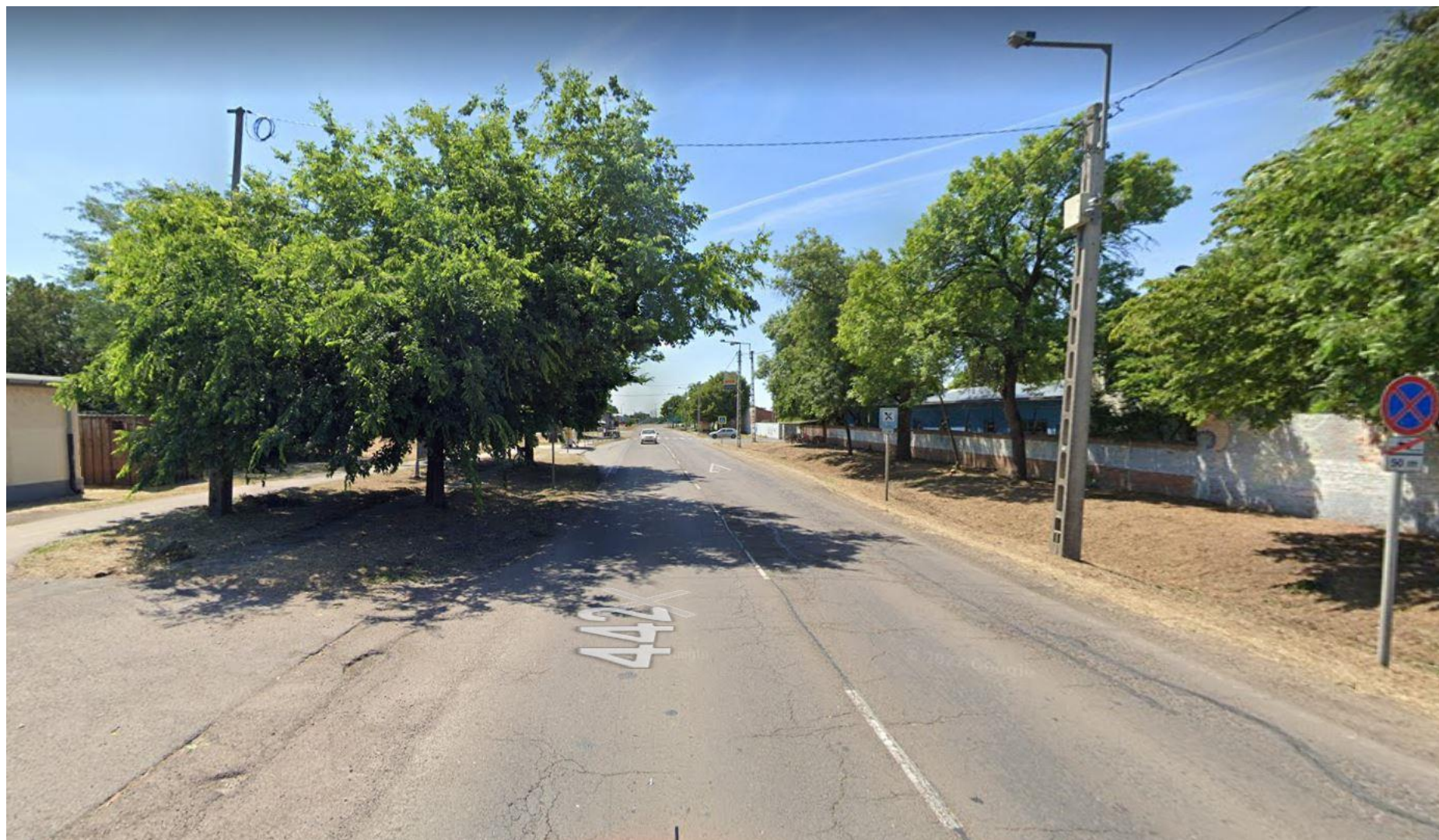

## Határozati javaslat:

Martfű Város Önkormányzata Képviselő-testületének  
\_\_\_\_/2022. (\_\_\_\_\_) határozata

Martfű Város közigazgatási területén levő térfigyelő kamerarendszer bővítése (442-es út mentén meglévő mellé egy új felszerelése, a zebra irányába, Gesztenye sor és a Május 1 út kereszteződés és egészségház parkoló)

Martfű Város Önkormányzata Képviselő-testülete megtárgyalta a Martfű Város közigazgatási területén levő térfigyelő kamerarendszer bővítéséről szóló előterjesztést és az alábbi döntést hozza:

1. Martfű Város Önkormányzatának Képviselő-testülete jóváhagyja a 442-es út mentén meglévő mellé egy új, a zebra irányába és a Gesztenye sor - Május 1 út kereszteződés és egészségház parkolónál szintén egy új, összesen kettő kamera felszerelését.
2. A Képviselő-testület jóváhagyja a határozat mellékletét képező a jelenlegi 2 új kamera bővítését is tartalmazó, egységes szerkezetbe foglalt kamera térképet.

Erről értesülnek:

1. Képviselő-testület tagjai
2. Műszaki Iroda helyben
3. Irattár helyben
4. Rendőrség
5. Compnet Kft.

Martfű, 2022. november 03.

**Dr. Papp Antal**  
polgármester

Látta: Szász Éva jegyző

1. melléklet a(z) \_\_\_/2022. (\_\_\_\_\_) határozatnak

